

Ansicht Süd

+ 6.15 OK Flachdach
 +3.45 OK Flachdach
 +0.00 OKFF
 -0.10 OK Gelände

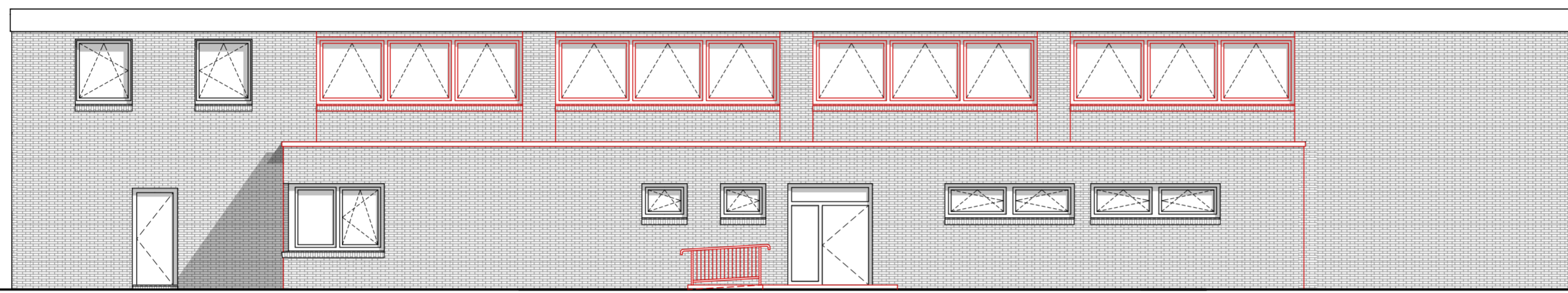

Ansicht Nord

+ 6.15 OK Flachdach
 +3.20 OK Flachdach
 +0.00 OKFF
 -0.10 OK Gelände

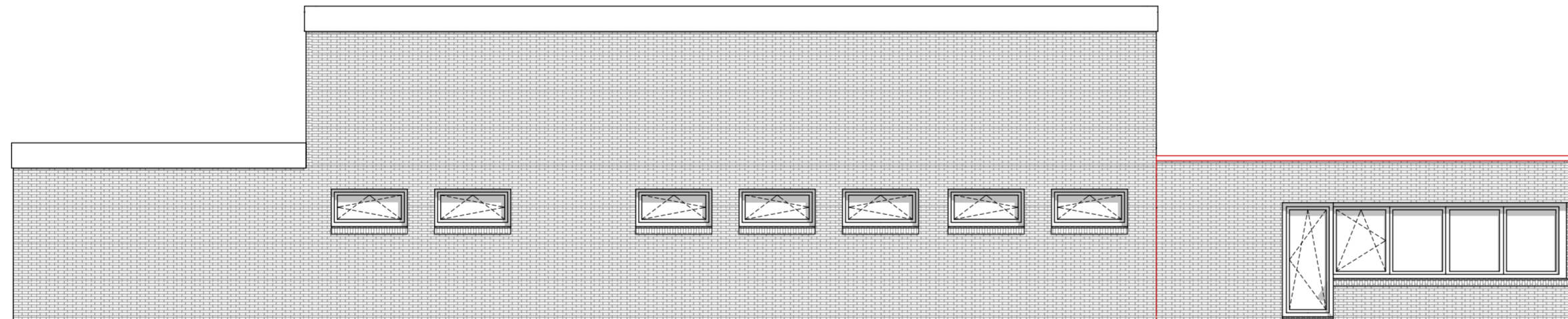

Ansicht Ost

+ 6.15 OK Flachdach
 +3.20 OK Flachdach
 +0.00 OKFF
 -0.10 OK Gelände

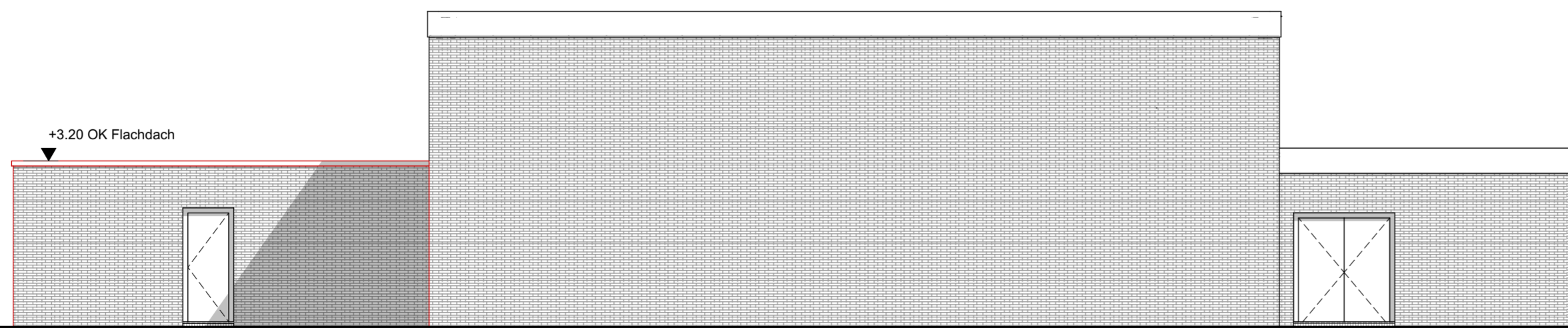

Ansicht West

+ 6.15 OK Flachdach
 +3.45 OK Flachdach
 +0.00 OKFF
 -0.10 OK Gelände

**BOLTE
SCHRAMM**
ARCHITECTEN



Büro Brake
 Goethestraße 6
 26919 Brake
 Telefon 04401 - 69664
 Telefax 04401 - 69765

Büro Nordenham
 Schulstraße 35
 26954 Nordenham
 Telefon 04731 - 3635055
 Telefax 04731 - 3635066

Projekt : Erweiterung Sporthalle Großenmeer
 Bauherr : Gemeinde Ovelgönne
 Zeichnung : Ansichten
 Maßstab/ Datum: M 1:100/ 17.02.2022
 Projektnr./ Phase: Entwurf